

Doctorado en Ciencias de la Agricultura y la Naturaleza

Temas de Tesis
2026





Dr. Eduardo Arellano

eduardoarellano@uc.cl

Salud de suelo y Restauración Ecológica

- Tema de Tesis 1: Captura de carbono y emisiones de GEI en cultivos perennes
- Tema de Tesis 2: Indicadores de suelo para zonas incendiadas
- Tema de Tesis 3: Intensificación ecológica en agricultura
- Disponibilidad de financiamiento: Centro Basal Capes, Proyecto H2020 Eusoil





Dra. Natalia Brossard
ndbrossa@uc.cl



Polifenoles del Vino: Efecto en Estabilidad coloidal, Sensaciones en boca y Salud

- **Tema de Tesis 1:** Fenómeno de Astringencia: estudio componentes del vino y su interacción con proteínas de la saliva
 - **Tema tesis 2:** Procesamiento oral y el impacto en las sensaciones en boca de vinos y alimentos
 - **Tema tesis 3:** Clarificantes no alergénicos y su impacto en la calidad sensorial del vino tinto
 - **Tema tesis 4:** Biodisponibilidad de polifenoles del vino y su efecto cardioprotector
-
- **Disponibilidad de financiamiento:** Los trabajos están financiados para desarrollar la parte experimental

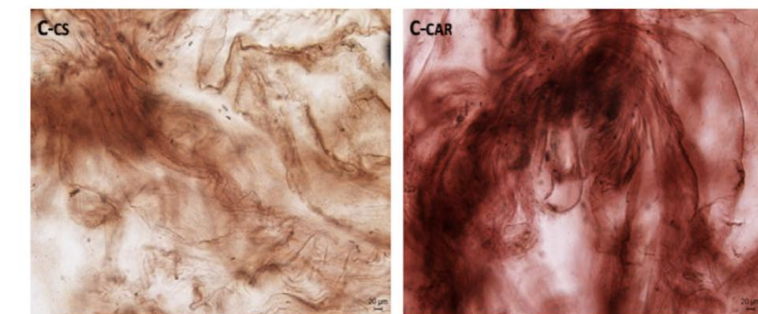
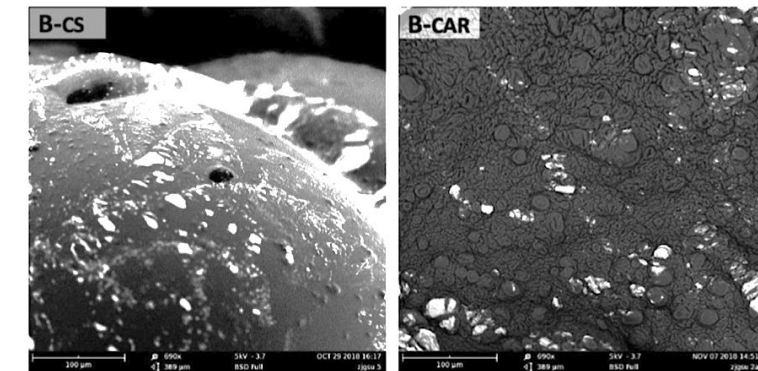



Dra. Claudia Bonomelli
cbonomel@uc.cl



Suelo y Nutrición de plantas frutales

- **Tesis 1:** Formas de N en la nutrición del Calcio en arándanos
- **Tesis 2 :** Factores de suelo (Andisol) en la nutrición de huertos de la zona sur de Chile

- Disponibilidad de financiamiento: financiamiento para parte experimental



Dra. M. Alejandra Engler

mengler@uc.cl



Tema tesis 1: Modelación y estimación del impacto social y económico de la adaptación al cambio climático en agricultura.

Esta tesis busca medir el impacto de distintas estrategias de adaptación (e.g. hacer uso eficiente de agua, incorporar prácticas de conservación, cambiar sistemas productivos) en las condiciones de productores agrícolas y sus sistemas productivos, así como las externalidades que provoca en la comunidad que los rodea (e.g. impactos en disponibilidad de agua, contaminación, etc.)

Tema tesis 2: Estudio de estrategias de adaptación de productores agrícolas a riesgo climático de largo plazo y shocks de corto plazo.

El cambio climático trae efectos de largo plazo (cambio en tendencias de precipitaciones y temperaturas) y shocks de corto plazo. Esta tesis busca identificar la respuesta de agricultores los riesgos de corto y largo plazo. Se esperaría que las acciones que emprenden serán diferentes dependiendo de la causa.



Dr. Sebastián Escobar

sebastian.escobar@uc.cl



Estudios moleculares en la respuesta al estrés en peces.

- **Tema de tesis 1:** Susceptibilidad a enfermedades bacterianas y la formación de melanosis en el salmón.
- **Tema de tesis 2:** Fisiología reproductiva en la lisa *Mugil cephalus* y palometa *Seriola lalandi*.
- Disponibilidad de financiamiento: Proyecto con financiamiento 2023-2024.





Dra. Rosanna Ginocchio

rosanna.ginocchio@uc.cl



Relaciones recíprocas hombre-naturaleza

- **Tema de tesis 1:** Identificación y evaluación de prácticas/intervenciones efectivas de afinidad emocional tendientes a favorecer conductas humanas pro-medioambientales.
- **Tema de tesis 2:** Eficacia de la implementación de prácticas de baños de bosque en campus universitarios en la salud mental, bienestar y rendimiento de los estudiantes universitarios.
- Disponibilidad de financiamiento: Sólo gastos operacionales asociados al desarrollo de la parte experimental





Dra. Liliana Godoy

liliana.godoy@uc.cl



Genética de levaduras vínicas, y estudio de fuerzas evolutivas asociadas a la ecología microbiana y genomas de otros microorganismos

Desarrollo nuevos cultivos iniciadores para la elaboración de bebidas fermentadas a través de evolución adaptativa

Búsqueda y desarrollo de bioestimulantes y biocontroladores microbianos para la agroindustria

- **Temas de tesis 1:** Viroma de levaduras vínicas su relación con su capacidad fermentativa.
- **Temas de tesis 2:** Volatiloma de levaduras biocontroladoras/bioestimulantes
- Disponibilidad de financiamiento:
Financiamiento para desarrollar la parte experimental

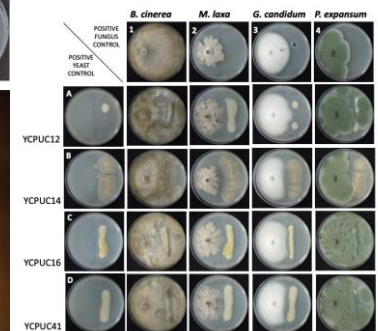
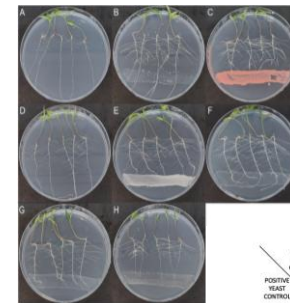



Dr. Cristian Jacob

cjjacob@uc.cl



Inocuidad y poscosecha de hortalizas

- **Tema tesis 1:** Extractos de plantas nativas de Chile para el control de patógenos en poscosecha de hortalizas
- Disponibilidad de financiamiento:
ANID FONDECYT REGULAR 2023.





Dr. Marcelo Miranda

mmirands@uc.cl



- **Tema de Tesis 1:** Integrating perception, emotion and OO ontology in socio-ecological data cube construction to support effective Climate Change decisions
- **Tema de Tesis 2:** Exploring high resolution remote sensing phenology to support effective forest productivity monitoring under Climate Change scenarios
- Disponibilidad de financiamiento: Para estudio de terreno y laboratorio

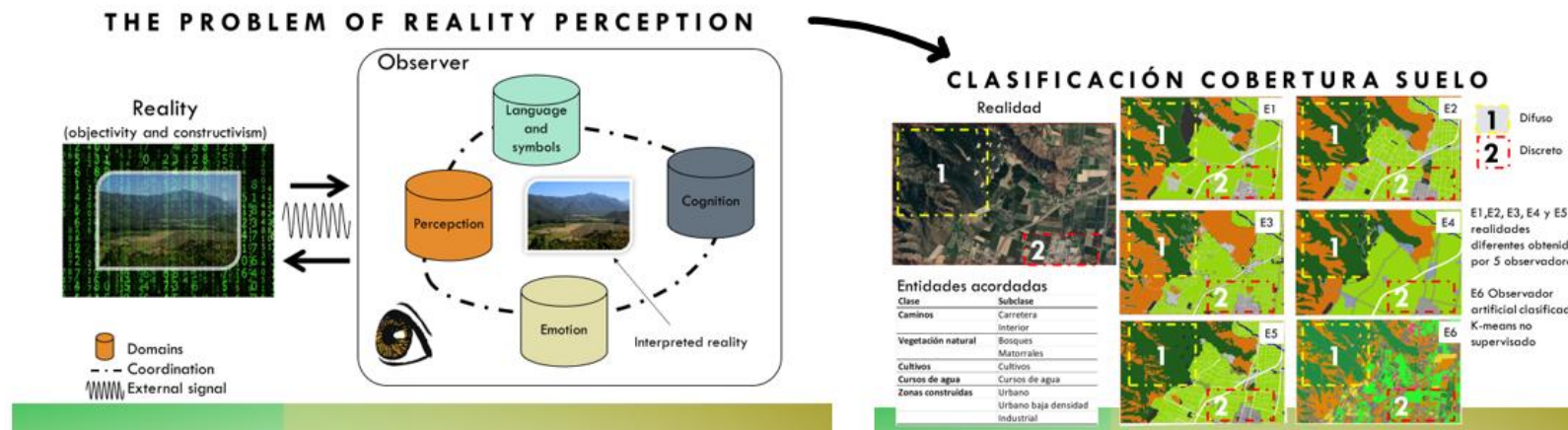



Dr. Daniel Schwantes

daniel.schwantes@uc.cl



Desarrollo de bioplaguicidas fotoactivos

- **Tema tesis 1:** Efecto de formulaciones y adyuvantes en la adherencia de un nuevo biofungicida fotoactivo en frutos.
- **Tema tesis 2:** Estudios de disipación de un nuevo biofungicida fotoactivo en frutos.
- Disponibilidad de financiamiento: La parte experimental esta financiada por un proyecto CopecUC.

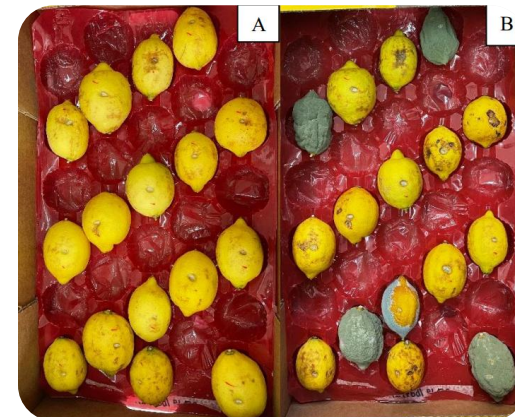
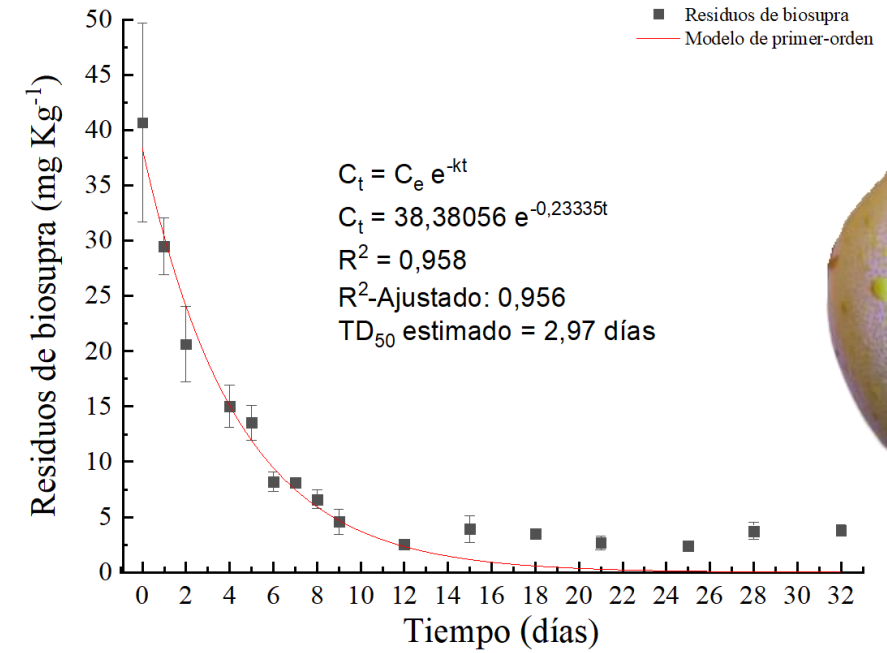



Dra. Tania Zaviezo

tzaviezo@uc.cl



Control Biológico y Manejo Integrado de Plagas – Entomología

- **Tema de tesis 1:** Aptitud de recursos florales nativos para el control biológico por conservación de la polilla de la manzana
- **Tema de tesis 2:** Funcionalidad espacio temporal del habitat para la conservación de coccinélidos y el control biológico de áfidos
- Disponibilidad de financiamiento: ambos temas cuentan con financiamiento de actividades, además de participación en congresos y gastos de mantención

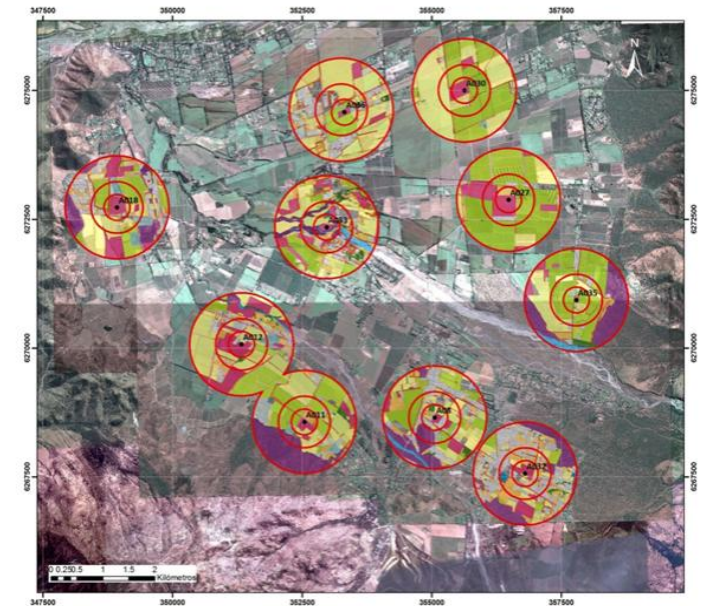



Dr. Juan Pablo Zoffoli

zoffolij@uc.cl



Fisiología del deterioro poscosecha

- Tema de tesis 1: El pardeamiento del raquis y su expresión varietal diferenciada.
- Tema de tesis 2: Estudio del pardeamiento interno de cerezas.
- Tema de tesis 3: Harinosidad de carozos y su detección no destructiva.
- Disponibilidad de financiamiento: Los trabajos están financiados para desarrollar la parte experimental





Dr. Guillermo Donoso Harris

gdonosoh@uc.cl



- Manejo, Conservación y Economía de los Recursos Naturales
- Estimating the socioeconomic and environmental impacts of droughts.
- Disponibilidad de financiamiento



Dr. Rodrigo Pérez

raperezs@uc.cl

- **Mercados laborales locales, migración y desarrollo territorial**
- **Transformaciones del empleo rural y agrícola**
- Temas de tesis posibles:
 - Migración y reconfiguración de los territorios y los mercados laborales
 - Concentración del capital humano, brechas salariales
 - Dinámicas del empleo y de los ingresos agrícolas
- Disponibilidad de financiamiento
 - Fondecyt Iniciación
 - Núcleo Milenio CEDIT
 - Postulando fondos adicionales

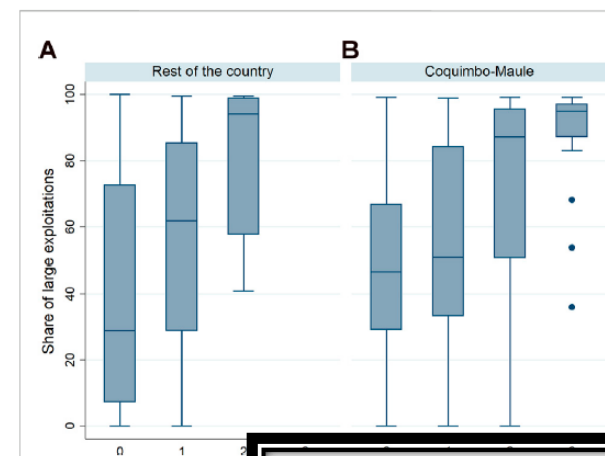
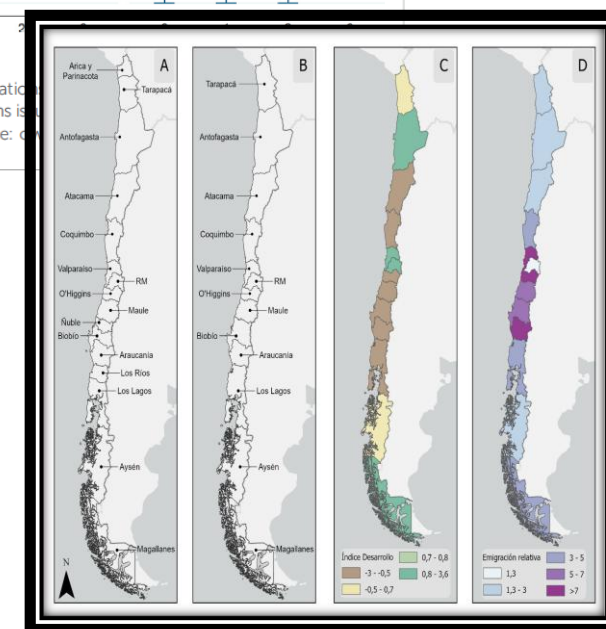

FIGURE 2
Share of large exploitations (number of declarations is 0, 1, 2) in the rest of the country (A) and the Coquimbo-Maule area (B). Source: O'Connell et al. (2018)





Dr. Andrés Schwember N.

aschwember@uc.cl



- Línea de investigación en fitomejoramiento molecular
- Temas de tesis disponibles:
 - Desarrollo genético de termo-tolerancia en trigo candeal
- Disponibilidad de financiamiento:
Proyecto Fondecyt Regular





Dra. Leah Renwick

leah.renwick@uc.cl



Agroecología, sostenibilidad agropecuaria, adaptación y mitigación al cambio climático, integración agricultura-fruticultura-ganadería, interacción suelo-planta-animal, agua, carbono, nitrógeno

- Tema de tesis 1: Impacto de cultivos de cobertura con y sin pastoreo bovino en maíz
 - Tema de tesis 2: Pastoreo ovino de cultivos de cobertura en viñedos
 - Tema de tesis 3: Guano compostado de ave en sistema agroforestal de palto-árbol nativo
 - Tema de tesis 4: Sistema multirubro integrado avellano-pradera-oveja
 - Tema de tesis 5: Investigación-acción participativa en sistemas multirubros frutal-cultivo-ganado a pequeña escala
-
- Disponibilidad de financiamiento: trabajo experimental, congresos, gastos de mantención
Fondecyt Iniciación 11251133 hasta 03/28
Centro Basal Capes

